

# PICK UP

●SDGs実践例紹介コーナー  
～株式会社メイコン～

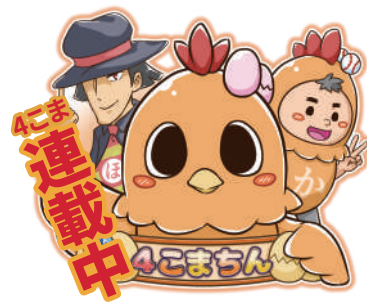

# KOMAKIMAKI

# 2

小牧商工会議所会報 Komaki Chamber of Commerce and Industry Newsletter

FEB 2025  
Vol.465



2024年度 会員拡大活動実施中!!

会報電子配信希望会員募集中!  
コチラから



新会員募集中!

小牧商工会議所では”仲間”（会員）を増やす活動をしています。  
ご紹介していただける事業所がございましたら、是非ご連絡ください!



当所HPからも会報や同封チラシの閲覧ができます。

「新たな市場の開拓」「売上の増加」「他社との差異化」「企業イメージの向上」「従業員の定着率向上」等、SDGs へ取り組むことで得られるビジネスチャンスもあり、SDGs 経営への関心も高まっています。

当所では、会員事業所の皆様の SDGs 経営のサポートとして、東京海上日動火災保険株式会社の協力を得て、『SDGs 取組診断』サービスを無料で実施しており、当所ホームページよりお申込みいただけます。

また、本実践例紹介コーナーの記事も初回から当所ホームページで掲載しておりますので、是非ご覧ください。

## 今月のSDGs実践例紹介：株式会社メイコン



### STEP 01 きっかけ

きっかけはSDGsのバッジをつけている方を見て興味を持ったことでした。折よく会議所からSDGsの専門家派遣についてのお知らせもあり、学んでみようというスタート。その後、社員での勉強会も開催し、若手社員を中心に社内プロジェクトを立ち上げ、加速度的に活動が広がっていきました。グループ会社の方針もあり、ガバナンスの強化も併せて整備していきました。



### STEP 02 3つの秘訣

#### ①情報収集

他社様の取り組みなどを調べ、社内でも共有しています。また、視察可能な現場を訪問し参考にさせていただいています。

#### ②トップダウンとボトムアップ

SDGsの企画はトップダウンで指示することもあれば、ボトムアップで役員へ提案してくれることもあります。常にコスト意識を持って取り組む企画を検討しています。

#### ③できることから始める

はじめに行ったのはエコキャップ活動でした。わかりやすい活動だったので比較的すんなりとはじまったと思います。社内で使うファイルや名刺なども再生紙を使うようになり、アダプトプログラムとして全営業所で月一の清掃活動を行うなど、活動の幅が徐々に広がっています。



### STEP 03 結果

活動に対して特に大手のお客様から好評をいただきました。トラック業界は環境への負荷に注目されます。活動を推進することはコストがかかることでもありますが、継続することで社会貢献として対外的な評価につなげていきたいと考えています。社内でも働き方改革やエコモビリティの推進など、身近な活動を推進していますので、日常的・習慣化しながら丁寧に意識を変えつつ、目標達成を目指します。

### 企画例

#### ■もっと活気あふれる企業に

- ・「働きやすい職場認証制度三つ星」取得
- ・「健康経営優良法人 2024」認定取得
- ・「トモニマーク」取得
- ・残業時間の削減、有給休暇の取得率向上への取り組み
- ・両立支援制度の充実



▲アダプトプログラム (清掃活動)

#### ■地域社会をもっと豊かに

- ・災害時における地域貢献への積極的な取り組み
- ・「あいち夢はぐくみサポーター」として児童生徒のキャリア教育を支援
- ・地域社会における社内外での5S推進



▲エコキャップ



▲あいちSDGs パートナーズ登録証

#### ■未来にもっと笑顔を

- ・太陽光発電事業
- ・グリーン経営（倉庫・輸送）の取得促進
- ・エコモビリティの推進



#### 今後の取り組み

現在5つのプロジェクトが動いていますので、そうした活動を実行しつつ、ESGの整備を進めていきたいと考えています。フードドライブ事業や子ども食堂などこれまでになかった活動にも力を入れ、取り組みの3本柱となる「従業員が働きがいを感じる職場づくり」「地域社会への貢献」「環境問題への対応」を実現していきます。

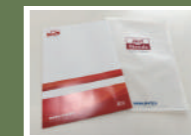

▲紙製会社案内、ファイル

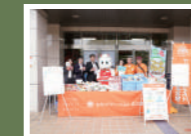

▲フードドライブ

## 会社概要

事業所名 株式会社メイコン  
所在地 愛知県小牧市  
大字三ツ洲 950 番地



1954年創業、総合物流企業であるニッコンホールディングス株式会社のグループ会社でもあり、国内外に強力なネットワークを持つロジスティクス企業。愛知・岐阜・三重・滋賀の各県に営業所を構え、運送事業・梱包事業・営業倉庫業を通じて国内物流という社会インフラの一翼を担う。愛知・岐阜・三重の「SDGs 推進パートナー」に登録している。



代表取締役社長  
堀居 左敬 (写真左下)

### 中小企業支援ナビ代表理事

## 中小企業診断士

当社はすでに多くのSDGs精神あふれる活動を実践しています。この時代の物流とは正にヒトの命を守る社会インフラです。ここからは「物流×AI×人助け精神」で食料備蓄や物資援助などで日本を代表する最先端SDGs企業を目指してほしいものです。



長谷川 雅彦



## 2025年度 特定業務健康診断・特殊健康診断のご案内

日時 4月22日(火) 13:00~16:15

4月23日(水) 8:30~11:45

※各日、半日の設定です。上記時間内に受診してください。

申込期間 2月19日(水)~2月25日(火) (土・日・祝は除く)

実施内容 深夜業務健康診断、有機溶剤健康診断、特定化学物質健康診断、鉛健康診断

場所 小牧商工会議所会館 4階 大会議室



会員事業所の従業員の方々を対象に「特定業務健康診断・特殊健康診断」を実施致します。労働安全衛生法で事業者による定期的な実施が義務づけられています。是非ご活用ください。

#### 【申込方法】

当所WEBサイトより申込書、受診者名簿をダウンロード。受診料を添えて申込期間内にお申し込みください。

※2024年度に受診された事業所様には、2月上旬に関連資料を郵送します。



<問合せ先: 会員サービスグループ>

# つり具のブンブン 名古屋小牧店

## 愛知県で最大級の品揃えの 大型釣具店が誕生!

「つり具のブンブン名古屋小牧店」は東海エリアで2店舗目として2024年の4月にオープンしました。関東、関西には数多く展開しておりますが、東海エリアには岐阜県にしかなく、今回愛知県に展開する形となりました。

新品・中古・修理まで幅広く対応しており、店舗の中はお客様が商品を選びやすいようレイアウトにこだわり、通路を広く確保し、広々とした空間で商品を選



# 今月のきらっと

小牧商工会議所ホームページにも掲載

ぶことができます。愛知県最大級の品揃えで、商品のラインナップ、生き餌の種類も豊富です。商品選定に迷ってしまった時には多くのスタッフが常に元気よく丁寧に相談に乗ってくれます。

今後は「地元の釣り人に愛されるお店」になることが目標とのこと。これから釣りを始めようと考えている方、またすでに釣りをしている方も一度足を運んでみてはいかがでしょうか。(取材:田中)

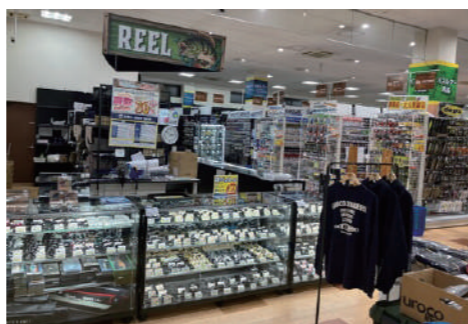

事業所名 つり具のブンブン名古屋小牧店  
所在地 小牧市堀の内5丁目144  
営業時間 10:00-22:00  
TEL 1F:0568-48-2377/2F:0568-48-3118

新しい、また独自性のある製品 掲載無料  
サービス店舗などの情報をお寄せください。

<http://www.komaki-cci.or.jp/>



## 小さな金物から大きな工事まで 幅広い対応力が魅力

株式会社マツオは、電気工具・現場資材の取り扱いから溶接施工・現場工事まで幅広く対応可能な金物屋さんです。

もともと町の金物屋としてスタートした同社。お客様の要望に応えようと溶接業を中心とした工事業務へと事業の幅を広げ、現在では溶接工事業、安全対策工事業、板金工事業、エクステリア工事業、営繕・修繕工事業に至るまで、多岐にわたるサービスを提供しています。

心がけていることは「働く人々の支えになりたい」という想い。現場で働く方々が安心して、安全に仕事ができる環境を提供する、そして、既存の資産をより良く、より長く使い続けるためのお手伝いをするという



▲会社外観



▲ダクト架台

# 株式会社マツオ

信念のもと、日々業務と向き合っているそうです。

働く方が使う工具・資材の取り扱いから、板金、鉄骨、エクステリア、サイディングまで対応していますので、工具・資材のお困りごとから、施工、特に倉庫やガソリンスタンド、自動車整備工場の修繕・施工などをご検討の方はぜひ一度お問合せください。(取材:桜井)



▲倉庫屋根開口工事



▲看板下地工事

事業所名 株式会社マツオ  
所在地 小牧市藤島町梵天48  
TEL 0568-75-3333

## 中愛印刷株式会社

小牧市小牧 4-595  
tel:0568-72-1221  
fax:0568-76-6584  
e-mail:win@chuai-p.com

DESIGN

PRINTING

CREATIVE

## アクトエース国際特許商標事務所

所長 弁理士

### 高荒 新一

〒485-0041  
愛知県小牧市小牧 4丁目 225 番地 2  
TEL 0568-65-8105  
0568-65-8106  
takaara@actace.com  
http://actace.com/



特許 についての  
ご相談はプロに  
お任せください  
意匠 全力で知的財産  
商標 を守ります!



社長 日比野良太郎

- MEGAドン・キホーテ UNY小牧店2F ☎・FAX0568-75-9883
- 犬山駅東キャスト2F ☎・FAX0568-62-6213
- 名鉄小牧ホテル1F ☎・FAX0568-75-9565
- アピタ知立店1F ☎・FAX0566-83-8120
- MEGAドン・キホーテ UNY大口店2F ☎・FAX0587-95-8748
- レイクサイド入鹿 ☎・FAX0568-67-3811
- 本部 犬山市松本町2-63 ☎ 0568-62-3858 FAX 0568-62-8737

相談してよかった!! 私におまかせ下さい!!  
とうしゅん中小企業  
パートナーセンター  
相談無料  
★お問合せ★

●TEL: 0120-241-927  
●E-mail: tpc@toshun.co.jp

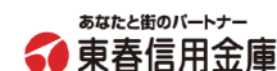

中小企業経営者の  
みなさまへ

国が準備したセーフティネット

# 安心の材料をご提供します。

## 小規模企業共済制度

●制度の特長

- 1 経営者のための**退職金制度**
- 2 掛金は**全額所得控除**
- 3 受取時も**税制メリット**

他にもこんな特徴があります。

- 月々の掛金は1,000円から
- 契約者貸し付けの利用が可能
- 共済金の受給権は差押禁止

## 経営セーフティ共済

●中小企業倒産防止共済制度の特長

- 1 掛金の10倍の範囲内で  
**最高8,000万円**まで貸付け
- 2 貸付条件は  
**無担保・無保証人**
- 3 掛金は税法上**損金(法人)**または  
**必要経費(個人事業)**に

共済相談室 TEL.050-5541-7171 【受付時間】平日9:00~17:00



オンラインで  
加入申込み  
受付中

加入後の一部手続きも**オンライン**で可能。  
制度の詳細内容は**2次元コード**又は**ホームページ**からご確認ください。

小規模企業共済

小規模共済

検索

経営セーフティ共済

経営セーフティ共済

検索



2024.9

<問合せ先: 中小企業相談所>



## 令和6年4月から相続登記の申請が義務化されました

相続によって不動産の所有権を取得した相続人は、所有権の取得を知った日から3年以内に、また、すでに相続により不動産の所有権を取得している相続人は、令和6年4月1日から3年以内に相続登記をしなければならないことになりました。

身の回りの不動産を確認し、相続登記が必要な場合は、登記手続きをしてください。

○制度に関する詳細は、  
「法務省 所有者不明」で検索できます。



▲相続登記相談センター

○相続登記について専門家に相談したい場合は、  
司法書士会の「相続登記相談センター  
(0120-13-7832)」をご利用ください。



▲法務省HP



<問合せ先: 法務局春日井支局 0568-81-3210(代)>



## 「外山ブロック会会員交流会」を開催

開催日 12月13日(金) 19:00~21:00 参加者 14社16名 場所 台所奉行

外山ブロック会では「交流を通じ会員同士のつながりを深めることで、ビジネスマッチングや地域活性化のいずえ作りに寄与すること」を目的として異業種交流会が開催され、開会前から参加者同士の意見交換や情報共有が活発に行われました。新たなビジネスマッチングやコラボレーションの機会が生まれ、地域活性化への期待が高まりました。交流会では、持続可能な地域にするため災害対策に関する情報提供も実施し、企業の防災対策や備蓄の重要性を共有され、備蓄品や緊急連絡先など災害対策について考える良い機会となりました。



<問合せ先: 中小企業相談所>

当所会員様限定

## 会報電子配信サービスのご案内

毎月初めに、ご登録いただいたメールアドレス宛に、  
電子メールで会報閲覧のご案内をお送りします。

申込みはコチラ



【メリット】

- ・郵送に比べて早く届きます。
- ・社内回覧のお手間を削減できるよう1社最大5つまで配信先メールアドレスを設定することができます。
- ・保管場所や紙使用量の削減にもつながります。

※会報はホームページで公開しております。

<問合せ先: 会員サービスグループ>

## 特定商工業者負担金 納入にご協力を!

●特定商工業者とは・・・

資本金又は払込済出資総額が300万円以上

または

営業所等の従業員数が  
20人(商業・サービス業は5人)以上の法人・個人

特定商工業者は法律により、「法定台帳」への登録を義務づけられており、商工会議所では、その管理費として年額2,500円の特定商工業者負担金をいただいております。  
ご協力をよろしくお願い致します。

<問合せ先: 会員サービスグループ>

CCNetは小牧市の防災・防犯情報を  
24時間365日リアルタイムでお届けしております



安全・安心  
123ch  
チャンネル  
地デジ

安全・安心123チャンネルの  
詳細は右のQRから  
ご確認ください!



CCNet株式会社 春日井局 CCNetコールセンター  
0120-441061 100-1800

トータルエネルギーで快適ライフ

# 株式会社 絹 庄

代表取締役社長 後藤 庄 樹

本 社/〒485-0029 小牧市中央一丁目317番地  
TEL(0568)77-2281(代) FAX(0568)75-4307



## 「LINE公式アカウント超基礎講座」を開催

### SNS活用のススメ講座

**日時** 12月10日(火)14:00~16:00 **場所** 小牧商工会議所会館 4階 大会議室

**講師** オフィスおむすび「伝え方コンサルタント」二宮 佳代 氏 **参加者** 14社14名

これから、LINE公式アカウントの活用を検討されている方を対象に講座が開催され、売上向上や顧客の満足度アップなど自社商品の魅力発信に繋がる活用方法について学びました。

#### 内容 「LINE公式アカウント」の活用と運用

- ①公式LINEでできること(機能説明) ②活用事例
- ③実践(リッチメニューの作り方や、分析の見方)



#### 《ポイント》

- ・発見メディア:認知・興味関心に有効 (Instagram・YouTube・TikTok)
- ・顧客メディア:利用意欲のある見込顧客へのアプローチや、一度来店した顧客と継続的な接点を持つのに有効 (LINE公式アカウント)

#### 《参加者の声》

・LINE公式アカウントを検討していたが、活用方法が分からないため迷っていました。今回の講座で基礎知識と活用方法について学ぶことができ、大変参考になりました。

<問合せ先: 中小企業相談所>



## ~2025年賀詞交歓会を開催~

### 225名が集い、新年を明るく元気にスタート

**日時** 1月9日(木) 16:00~18:00 **場所** 名鉄小牧ホテル

女性会太鼓同好会「吉乃(きつの)」のメンバーによる力強い歓迎太鼓の演奏で始まった賀詞交歓会は、行政、諸団体、会員企業の皆様方に多数ご参加いただきました。

2024年に叙勲・褒章を受章された方へ花束を贈呈したほか、参加者各々、新年の挨拶や名刺交換などで交流を深めておられました。今回参加できなかった方は、次回是非ご参加いただき、交流機会にお役立てください。



▲女性会太鼓同好会「吉乃」による歓迎太鼓



▲梶本会頭新年挨拶



▲叙勲・褒章受章者への花束贈呈(写真右:成瀬名誉会頭)



▲交流風景

<問合せ先: 会員サービスグループ>

## 会議所カレンダー

Calendar

### 各種事業案内(会議は除く)

2月				
6	木	・窯業ゴム化学工業部会主催 「潜在”脳”力を高め未来を創る」講演会		
9	日	・第233回珠算検定試験		
20	木	・「退職自衛官」採用説明会		
23	日	・第169回簿記検定試験		
25	火	・確定申告・消費税申告指導会		
26	水	・サービス業部会主催「ハラスメント対策セミナー」		
27	木	・確定申告・消費税申告指導会		

## 融資と金利

Loan & Interest rate

制度名	用途	期間	年利率
マル経融資 (小規模事業者 経営改善資金)	運転	7年以内	1.65%
	設備	10年以内	
一般貸付 ※1	運転	7年以内	担保提供の場合 1.50~3.20%
	設備	10年以内	担保不要の場合 2.50~3.70%
小規模企業等 振興資金※2	通常資金	3年以内	1.30%
		5年以内	1.40%
		7年以内	1.50%
	小口資金	3年以内	1.10%
		5年以内	1.20%
		7年以内	1.30%
設備	10年以内	1.40%	

※1 担保・第三者保証の条件により、異なる金利が適用されます。

※2 別途「信用保証料」が必要です。

## 相談室

Consultation room

相談室名	開催日	時間
税務・会計(予約制)	2/13、27、3/13 (原則第2木曜日)	10:00~16:00
日本政策金融公庫 (予約制)	2/5、12、19、26	10:00~12:00

相談無料・秘密厳守 その他の随時相談室もございます。

商工会議所ホームページから予約いただけます



## 恵方巻き

42話



絵:青野三味

## 編集委員のつぶやき

定期的に歯医者に通院していて、先日帰り際に「歯をはなす」という小さな紙を渡されました。睡眠時の無意識下で食いしぼりをしているので自覚はありませんでしたが、犬歯が尖っておらず真っ平になっていたりで、歯医者でマウスピースを勧められました。

長時間のデスクワークは背中や肩の痛み、目の疲れなど、体と与える影響はよく言われますが、実は「歯の健康」もデスクワークによって大きな影響を受けていることをご存知ですか?無意識のうちに食いしぼりをする事で歯に強い圧力をかけ、歯の摩擦や亀裂が生じることがあるそうです。さすがに仕事中にマウスピースを装着できないため、いただいた「歯をはなす」の紙をデスクのよく見えるところに貼って自分自身に注意喚起することにしました。歯医者曰く「なにかくすつと」笑えるものでも効果があるとのこと、ぜひお試しください。(Y)

市政70周年記念日本将棋連盟

第66期 王位戦第1局 こまき対局  
 勝負おやつ候補募集

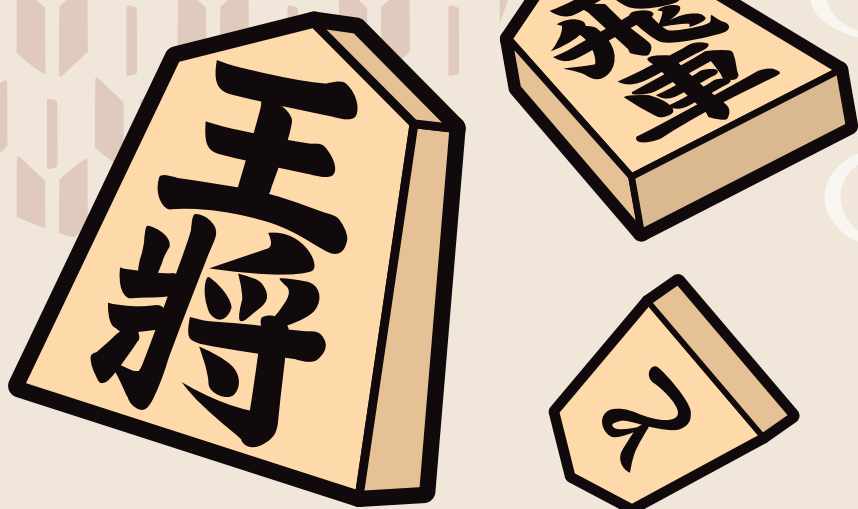

小牧市制70周年記念事業として市が誘致を進めている「第66期王位戦第1局こまき対局」で、市の魅力発信と観光誘客に向けた取り組みとして、藤井聡太王位及び挑戦者の棋士に提供する「勝負おやつ」候補を募集します。

募集期間

2025年  
 2月14日(金)～3月14日(金)

募集部門

和菓子部門 / 洋菓子部門

対象

・小牧市内で飲食・製菓事業を展開する事業者で、自らのHPまたはSNSを有していること。  
 ・2025年5月1日から2026年3月31日まで販売・提供ができるものなど。応募規定は市HPをご確認ください。



▲応募規定

申込方法

QRコードから電子申請にて応募商品の写真を添付し必要事項を記入の上、ご応募ください。



▲申込フォーム

問合せ先

市制70周年記念事業「こまき勝負おやつプロジェクト」事務局  
 (小牧市役所シティプロモーション課内) TEL 0568-76-1172

※おやつコンテストは小牧市が主体となり、小牧市観光協会、小牧商工会議所の3者が共同で取り組んでいます。

