

PICK UP

- 2022年4月1日からパワーハラスメント防止措置が
全事業主の義務になります(P.2)
- 小牧市「新型コロナ対策非対面型販路開拓支援補助金」
の申請期限(3月31日)迫る!(P.8)



KOMAKI

3

小牧商工会議所会報 Komaki Chamber of Commerce and Industry Newsletter

MAR 2022
Vol.430

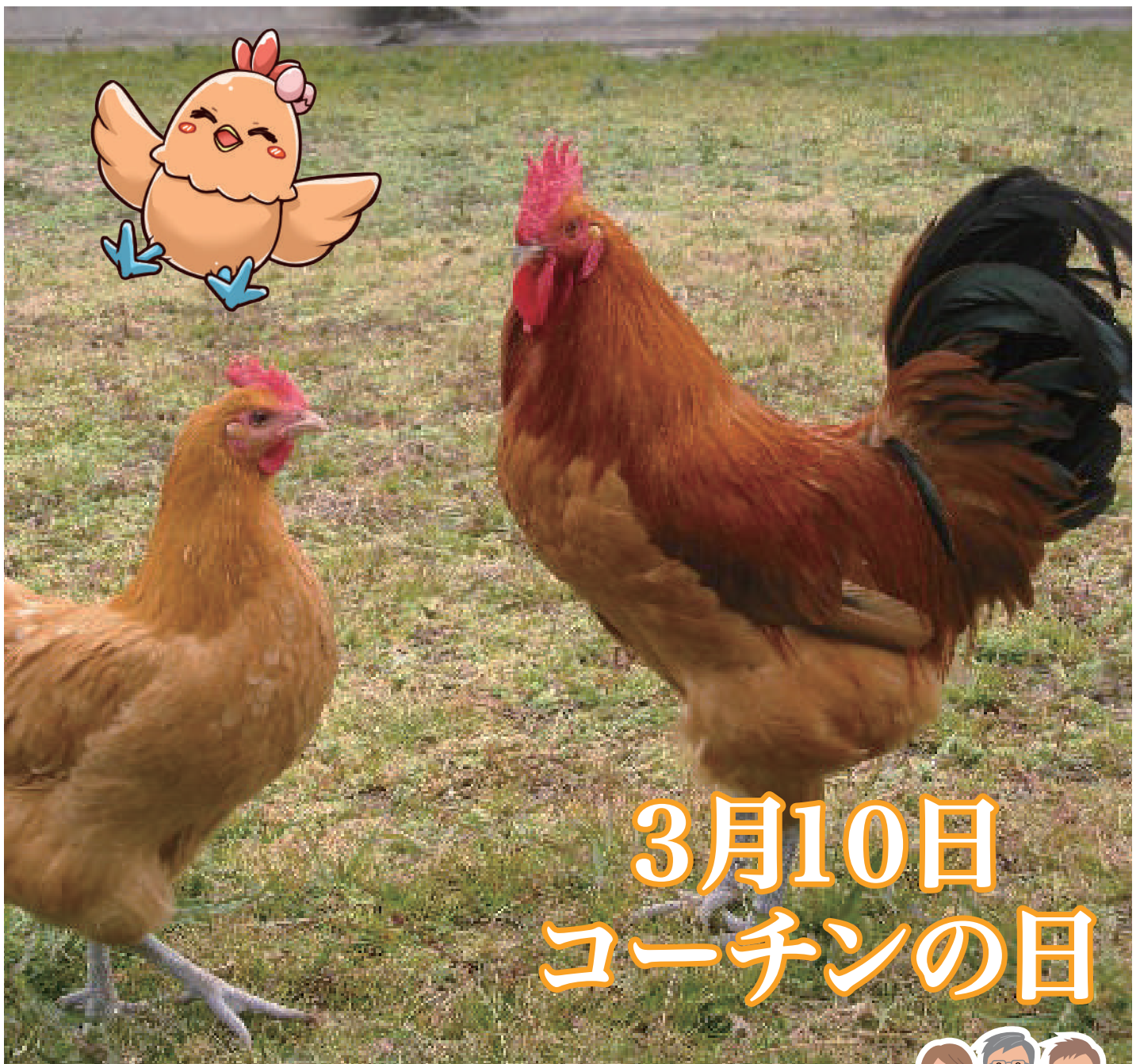

3月10日 コーチンの日

■ 会員紹介 【今月のきらっと】炭火焼肉いわむら/健やか薬局

新会員募集中!

ただいま、小牧商工会議所では”仲間”(会員)を増やす活動をしています。
ご紹介していただける事業所がございましたら、是非ご連絡ください!



2022年4月1日から

パワーハラスメント防止措置が全事業主の義務となります!

職場における「パワーハラスメント」の3つの要素



優越的な関係を
背景とした言動



業務上必要かつ相当な
範囲を超えた言動



労働者の
就業環境が害される

パワハラに該当する6つの類型

1 身体的な攻撃

暴行・侵害

2 精神的な攻撃

脅迫・名誉棄損・侮辱・ひどい暴言

3 人間関係からの切り離し

隔離・仲間外し・無視

4 過大な要求

業務上明らかに不要な事や遂行不可
能なことの強制・仕事の妨害

5 過小な要求

業務上の合理性なく能力や経験とか
け離れた程度の低い仕事を命じる事
や仕事を与えない事

6 個の侵害

私的なことに過度に立ち入る事

職場におけるパワーハラスメントの防止のために講ずべき措置(義務)

■事業主の方針等の明確化及びその周知・啓発

- ① 職場におけるパワハラの内容・パワハラを行ってはならない旨の方針を明確化し、労働者に周知・啓発すること
- ② 行為者について、厳正に対処する旨の方針・対処の内容を就業規則等の文書に規定し、労働者に周知・啓発すること

■相談に応じ、適切に対応するために必要な体制の整備

- ③ 相談窓口をあらかじめ定め、労働者に周知すること
- ④ 相談窓口担当者が、相談内容や状況に応じ、適切に対応できるようにすること

■職場におけるパワーハラスメントに係る事後の迅速かつ適切な対応

- ⑤ 事実関係を迅速かつ正確に確認すること
- ⑥ 速やかに被害者に対する配慮のための措置を適正に行うこと(注1)
- ⑦ 事実関係の確認後、行為者に対する措置を適正に行うこと(注1)
- ⑧ 再発防止に向けた措置を講ずること(注2)

注1.事実確認ができた場合 注2.事実確認ができなかった場合も同様

■そのほか併せて講ずべき措置

- ⑨ 相談者・行為者等のプライバシー(注3)を保護するために必要な措置を講じ、その旨労働者に周知すること
- ⑩ 相談したこと等を理由として、解雇その他不利益取扱いをされない旨を定め、労働者に周知・啓発すること

注3.性的指向・性自認や病歴、不妊治療等の機微な個人情報も含む。

<問合せ先: 小愛知県労働局 052-857-0312>



報告

サービス業部会主催「職場におけるハラスメント対策講習会」を開催しました

住所 1月18日(火) 14:00~16:00

講師 佐久間労務管理事務所 佐久間 義己氏

小牧商工会議所サービス業部会では中小企業におけるパワーハラスメント防止措置が義務化されることを受け、社会保険労務士の佐久間氏を講師に招き、パワハラ防止法の概要や、職場におけるパワハラの定義、実際に相談が多い事例等を紹介。

参加者からは『パワハラの定義の再確認ができ、パワハラが起きやすい職場環境を知ることができた』等のコメントがあり、有意義な講習会となりました。



▲佐久間氏

当所の会員企業優良従業員表彰を受賞されました

1月に受賞された従業員の皆様です。おめでとうございます。

【功労表彰部門】

○事業所にとって優良と思われる功績を有する者

株式会社シンクス 船戸 惇 氏

○業務改善、生産能力向上に貢献

株式会社シンクス 竹原 啓二 氏



従業員の方々の永年にわたるご努力やご貢献に感謝の意を込めて、また、従業員の方々の仕事に対する動機付けやモチベーション向上のためにも、ぜひご活用ください。

表彰対象者の条件

(1)功労表彰部門

表彰対象者：業務改善や生産能力向上等、事業所にとって優良と思われる功績を有する者

(2)永年優良勤続表彰部門

表彰対象者：10年以上同一の会員事業所に勤務する優良な者

<問合せ先： 中小企業相談所>

報告

カフェレストラン ぼだい樹 「名古屋コーチン卵のカルボナーラ」



小牧市東部に位置する『カフェレストラン ぼだい樹』に、名古屋コーチン卵を使ったカルボナーラが登場です。

店内は風の吹き抜ける落ち着いた空間で、テラス席もあり、隣接のハーブ園と畑で自家栽培した摘みたて・取れたてのオーガニック野菜を使用したお料理やハーブティーがいただけます。大切な記念日やパーティーなどのご予約も受付中。

左記の製品は「地域資源開発奨励金」を利用して開発されました。名古屋コーチンを食べられるお店・グッズ開発でお客様を呼び込もう！

住所 小牧市大草2503 **TEL** 0568-47-0268

<問合せ先： 中小企業相談所>

販路開拓支援サイト「ザ・ビジネスモール」を活用してみませんか？

ザ・ビジネスモールは、商工会議所・商工会会員限定商取引支援インターネットサイトです。コロナ禍で取引先への訪問が難しい、販路開拓をしたいとお考えの会員様におすすめです。登録は無料です。是非この機会にご登録ください。



運営母体 大阪商工会議所 **企業登録数** 278,427件(2022年2月4日現在)

<利用企業の声>HPより一部引用

企業名 入船プラスチック工業(株) (岡山商工会議所会員)

社内で使用している機会の部品のストックが少なくなってきたため補充しようとしたところ、これまで製作を依頼していた企業はすでに廃業しており、他社に見積依頼をしても高額で困っていたためザ・ビジネスモール内のザ・商談モールを利用しました。利用した所、格安で制作することができ、また製品の仕上げも綺麗で完璧な精度に大変満足しています。



<問合せ先： 会員サービス課>



きれいな赤身に上品なサシ、炭火で焼けば香しいにおいが広がり、口の中でほどけるようにとろけていく極上焼肉。そんな焼肉をリーズナブルに提供してくれるのが「炭火焼肉いわむら」です。

良質なお肉にこだわり、信用のおける仕入れ先からチルドで届くA5ランクの黒毛和牛・飛騨牛を、必要な分だけカットし提供。鮮度への徹底ぶりはオープン以来続けているとのこと。もちろんタレやキムチ、さらにはテールスープやドレッシング、カレーに至るまで自家製というこだわりは、焼肉通からファミリーまでうなされます。

今力を入れているランチメニューは、シンプルかつじっくりお肉を楽しめる内容なのでぜひ一度お試しを。一番人気の「いわむらハラミ」や常連さんが注文する「中落カルビ」など、お肉のおいしいを存分に楽しめるお店です。「これから先10年、20年と地元で愛されるお店を

黒毛和牛に飛騨牛のA5極上お肉を リーズナブルに提供するこだわり焼肉店

目指します」と語る村上店長の熱意が随所にあふれる同店へ、ぜひ一度伺ってみてください。(取材:桜井)

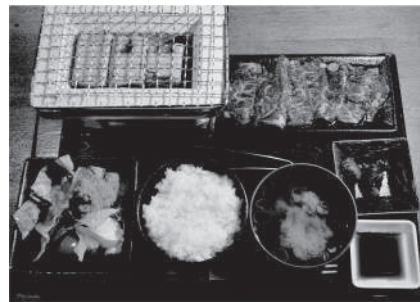

▲おすすめランチ



▲目印の看板 店内には有名画家の原画があるので探してみてください!

店舗名	炭火焼肉いわむら
住所	小牧市常普請3-160
電話番号	0568-54-2929
HP	https://iwamura2929.com/

健やか薬局

小牧市市民会館の目の前にある「健やか薬局」では、これからの時代におけるお客様との新しい関係性を築くために、IT技術を導入してサービスの改良に取り組んでいます。

手軽で簡単と好評なのがLINEによる調剤予約。処方箋の写真を撮り、公式アカウントに送付するだけで受取り時間や値段の連絡が返ってきます。使い慣れたツールであること、店舗で待つ時間が減ることなどから利用者は現在増加中。薬局側もある程度調剤時間の調整ができるようになったため、来局者との接点が増え、服薬指導にも力を入れることができるようになったそうです。

「手軽に薬が買えるようになった現代だからこそ、飲み合わせなどに注意してほしい、もっと街なかかかりつけ薬局をスタンダードにしたい」と語る石黒代表は気鋭の30代。大手薬局で薬剤師として勤務したのち

もっと身近に、もっと便利に。ITを導入して 利便性を高め 接客に重点を置く薬局

地元である小牧に戻り開業しました。超高齢化社会を迎える地域にとって、なくてはならない“かかりつけ薬局”を目指しています。(取材:桜井)

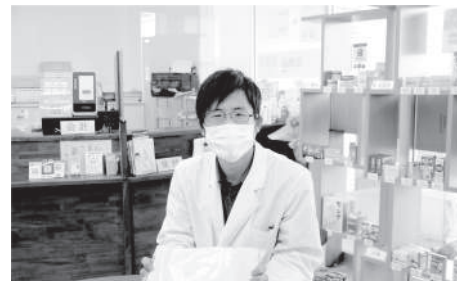

▲石黒代表



▲マイナンバーカードでの受付も可

店舗名	健やか薬局
住所	小牧市小牧1-252
電話番号	0568-48-1496
HP	https://www.sukoyakayaku.jp/



会長 沖野 仁志
株式会社 沖野製作所

令和3年度小牧商工会議所青年部会長を務めさせていただきました、株式会社沖野製作所の沖野仁志です。

令和3年度は「セメント 真剣×結束」をスローガンのもと活動してまいりました。ここ数年で経験ある先輩方が多数卒業され、役員メンバーも若く新しい方も増えましたのでセメントの名の通りこれからの青年部を見据え基礎を固める1年としました。

昨年度から引き続き新型コロナウイルスに振り回される1年となりましたが、日々状況が変わる中で、各委員長はじめ部員の方々は大変だったかと思いますが、私が年度当初からの合言葉「やれるようにやる」を遵守していただき、一部リモートでの開催に変更したものもありましたが、一年間中止をすることなく開催することができました。しかし、産業フェスタやこまき市民まつり等各種イベントが中止となり、地域の皆様と関われない残念な1年となりました。

このような状況の中でも青年部活動を止めるべきではないと考えています。対面での活動が減り、歯がゆい思いをしています。商工会議所活動の一助となるよう小牧商工会議所青年部はこれからも邁進してまいります。

1年間ありがとうございました。来年度も小牧商工会議所青年部をよろしく願います。



総務広報委員長 古川 秀晴
有限会社 松栄プラスチック

前年度に引き続き、令和3年度 総務広報委員長を務めさせていただきました有限会社 松栄プラスチックの古川秀晴です。

コロナ禍に伴い、小牧YEGは新たな活動手法としてリモート会議の普及・定着を進め、我々総務広報委員会もそれらを活用した事業に取り組んで参りました。その結果、前年度では文書審議に終わった定時総会もリモートにより開催することができました。役員会や臨時総会の開催についてもリモートを最大限に活用し、前年度と比して大幅な役務活性化に繋がったと実感しております。

また、委員長としての立場や責任を通じ、改めて委員会のトップとしての傾聴や対話、そこに繋がるコミュニケーションの大切さを再確認する事ができました。誠実に行動する事で今までよりも更に周囲からの信頼を得、そして心のゆとりを大きく持てる様になったと感じています。

2年間の委員長業務は責任も大きく、大変な期間ではありましたが貴重な経験を積むことができ、自身の成長へと繋がりました。今後は経験を活かして自社や青年部活動へ寄与できれば幸いです。最後に新型コロナウイルスが一日でも早く終息することを祈念いたします。



研修委員長 林 直人
株式会社 colorful

令和3年度、研修委員会の委員長を務めさせていただきました、林直人です。

委員長を始めた頃は、まず何をしないといけないか…が分からない所からスタートでした。何も分からないので、先輩青年部員の方にたくさん質問させて頂いて、月に1回開催する研修委員会の組み立て方、年に2回研修委員会が開催する研修事業の組み立て方、その都度必要になる資料の作成の仕方など様々な事を教えて頂きました。

委員長を務め、1回目の研修事業を開催できた時に、今まで感じた事のない感動を味わえました。上手くいった事もそうで無かった事も沢山ありましたが同じ委員会の方の協力があり無事に終わり、参加者の方の事業後のアンケートに様々な意見を頂き凄く勉強になりました。日頃、私がしている仕事ではこの様な経験ができない為、青年部での経験が凄く新鮮でした。

委員長を始める時に考えていた、日頃あまり青年部活動に参加していない委員会部員の方に声をかけ続け参加して頂く事に関しては、コロナ禍で委員会の活動もほぼリモートになってしまいあまり上手くいかなかったです。残念です。

今後は、委員長で経験した事をふまえて、商工会議所青年部の良さを広めて1人でも多くの方に青年部に興味を持って頂けるようにしていきたいです。

1年間、ありがとうございました。



部員強化委員会 小沢 一晃
株式会社 サニースマイル

令和3年度部員強化委員会では一年間通して組織強化のため、新入部員増加に向けた取り組みと、既存部員・新入部員へ積極的なフォローアップを行ってきました。具体的な事業として、7月に新入部員オリエンテーション、3月に大懇親会を企画致しました。

新入部員オリエンテーションでは、新入部員の方8名に出席していただき、「小牧商工会議所青年部(小牧YEG)とは?」という組織自体の成り立ちや理念、活動目的や内容、スケールメリットについて、などセミナー形式で行いました。新入部員の皆様には、それぞれのやりがいを見つけていただきながら、「小牧YEGでの活動を精力的に取り組むきっかけになった」とポジティブなご意見を多数いただきました。

3月時点で、残す事業もあと一つになりました。昨今の状況を見ながらの開催判断となりますが、沖野会長の「やれるようにやる」という言葉をモットーに、新入部員の方のビジネス発展やベテラン部員との交流の場を提供できるように、いただいた役職を最後までしっかりと全うします。

小牧YEGは常に新しい仲間を求めています。お近くに入部資格のある方がいらっしゃいましたら、引き続きご紹介いただけましたら幸いです。今後とも宜しく願い申し上げます。

当所では、このほど2022年1月に実施した管内小規模事業者の景況調査結果をとりまとめました。この調査は、小規模事業者の景況動向を把握し、経営の参考にしていただくことを目的に四半期ごとに実施しています。

- 調査方法 面談・FAX・WEBによるアンケート方式
- 調査対象 小規模107社(回答率68.1%)

1 全産業の売上DI※の推移

全産業の売上DIは3.7と、前回(2021年7-9月期)の△14.2から17.9ポイント回復した。

中小企業基盤整備機構の全国調査でも△26.0と、前回△26.5から0.5ポイント回復した。

2 先行きの見通し

先行き(2022年1-3月期)の売上DIは、全産業計で△8.4ポイント悪化が予想されている。

※DI=「好転」と回答した企業の割合から「悪化」と回答した企業の割合を差し引いた数値

3 経営上の問題点

市内小規模の業種別では、製造・卸売・小売・サービス・その他が大幅に回復。建設は微減するもプラスを維持。

落ち着つきを見せた新型コロナウイルス感染症の影響により、売上・採算・資金繰りは改善を見せ、その影響から従業員の不足傾向が強まっている。しかし、新型コロナウイルス感染症の第6波の影響から、先行きの売上・採算・資金繰りは、悪化する見通しとなっている。

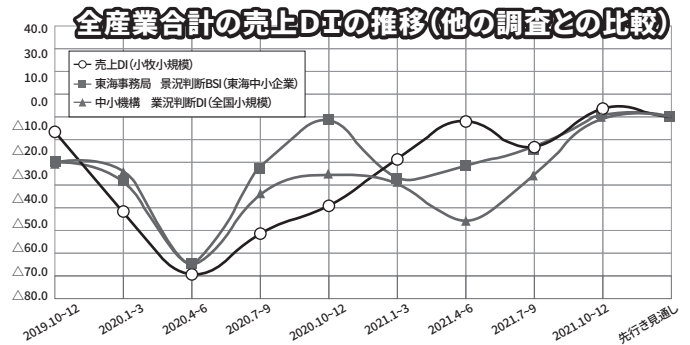

小牧商工会議所 地域経済動向レポート
→<http://navi.komaki-cci.or.jp/keiei/keiei03>

『つつじ共済』ご加入の皆様へ配当金お支払いのご案内

つつじ共済 入院給付金付災害割増特約・ガン重点保障型生活習慣病一時金特約付
定期保険(団体型)+小牧商工会議所独自の給付制度(見舞金・祝金・助成金制度)

日頃はつつじ共済をご利用いただき誠にありがとうございます。つつじ共済は1年ごとに収支計算を行い剰余金が発生した場合は配当金としてお支払いしております。

2021年1月1日～2021年12月31日の収支計算が終了し配当金が確定しましたので、3月11日(金)に掛金お引落口座へ配当金を振り込みます。配当金の金額については下記のとおりです。

詳細は加入事業所様へご送付いたします「配当金支払明細書」をご確認下さい。

つつじ共済の特徴

- ①業務中・業務外を問わず24時間保障
- ②一年更新で医師の診査なし
- ③商工会議所独自の給付制度(結婚祝金・インフルエンザ助成金・入院・通院見舞金)
- ④健康増進に役立つ付帯サービス付き

2021年の1口あたりの掛金額と配当金額

年齢	性別	月額掛金	掛金年額	配当年額
~65歳	男女	750円	9,000円	2,051円
66歳~	男性	1,595円	19,140円	5,785円
70歳	女性	1,048円	12,576円	3,190円

1口あたりの掛金額と配当金額

不慮の事故による死亡	250万円
(上記以外の理由による)死亡	50万円
ガンで1日以上入院をしたとき (1年に1回限定)	(一時金) 2万円
6大生活習慣病で1日以上入院をしたとき (1年に1回限定)	(一時金) 1万円
不慮の事故による入院給付金 (1日以上、1日あたり。通算60日限度)	2,000円
病院入院(5日継続以上)・不慮の事故による 通院(5日以上)見舞金	(一時金) 5,000円

記載の内容はつつじ共済の制度内容の一部を記載したものです。ご加入にあたってはパンフレット、重要事項説明書(契約概要・注意喚起情報)を必ずご覧ください。

<http://www.komaki-cci.or.jp/fukurikousei/kyousai/image/cci-pamphlet.pdf>



<問合せ先: 小牧商工会議所総務課/引受保険会社 アクサ生命保険(株)>

乳がん検診受けていますか？
～乳がんは9人に1人になる病気です～



乳がんは、現在女性がかかるがんの第1位で、年々増加傾向です。

乳がんのリスク因子は、初産年齢が高い、出産・授乳経験がない、初潮が早い、閉経が遅いといったものがあります。その他のリスク因子として、飲酒・喫煙・肥満といった生活習慣もあります。また、閉経前後の40～50代は乳がんを発症しやすい年齢であり、特に注意が必要です。

乳がんは9人に1人と誰もがなりうる病気ですが、早期に発見すると10年生存率は90%以上です。乳がんの早期発見には、定期的な検診と、セルフチェックが大切です。

小牧市では、各種がん検診を行っています。令和4年度のがん検診の予定については、広報やHPでお知らせしますのでご確認ください。

※3月1日～3月8日は「女性の健康週間」です。乳がんだけでなく、ご自身の健康について振り返ってみましょう。

＜問合せ先： 小牧市保健センター 0568-75-6471＞

★セルフチェックの方法は、こちらをご参照ください



お役立ち情報

健康経営お役立ち情報!! ～ダイサン・(株)様の取組紹介～

2月4日小牧市保健センター様主催(当所 後援)による健康経営セミナーが開催されました。当日は、協会けんぽ愛知支部様、当所会員のダイサン・(株)様、小牧市保健センター様が健康経営に向けた様々な情報提供をされました。

協会けんぽの健康保険料率(愛知県)は令和4年3月分(4月納付分)から改定(9.91%→9.93%)されます。従業員の健康管理に取り組むことは、雇用の安定や組織の活性化のみならず、医療費や健康保険料の軽減にも貢献します。まずは「健康宣言」から始めてみませんか？

健康宣言をするには・・・

- ①「健康宣言書」に記入し、愛知支部へFAX。
- ②健康経営の取組を実施。
- ③年度ごとに報告

健康宣言をすると、「健康宣言チャレンジ事業所」として認定され、協会けんぽ愛知支部のホームページに事業所名が紹介されます。また、小牧市では健康経営・健康づくりに取り組む事業所を「小牧市健康づくりチャレンジ事業所」として認定し、健康づくりを応援しています。

「チャレンジ 小牧市」で検索



ダイサン・(株)様では、健康経営の一環として小牧市メニューである「ウォーキングアプリalko」を活用し、「ALL Daisan・で歩こう!!」をキャッチフレーズに、個人だけでなくチームでランキング。一年間で最も健康づくりに取り組んだ社員の方を表彰するなど、楽しみながら、チームワークで健康経営にとりくんでいらっやいます。

こまき新産業振興センター

ご案内

こまき新産業振興センターからのお知らせ ホームページ内企業紹介ページ開設

当センターでは、ホームページ内にて企業紹介ページ「こまき★光モノ」を開設いたしました。
「こまき★光モノ」では、小牧市内で当センターが支援活動の中で訪問させていただいた企業様の中で、取組み内容がユニークな企業様をあらためて取材し、記事化して紹介しております。

小牧市内の企業を皆様に知っていただき地域社会に貢献できればとの思いです。
現在、3社の企業様を紹介しております。今後もシリーズものとして順次掲載していく予定です。
ぜひ、右記QRコードから当センターホームページにアクセスの上、ご覧ください。



URL <https://www.komaki-nipc.jp>

<問合せ先: 0568-75-3900>

ご案内

小牧市の「新型コロナ対策非対面型販路開拓支援補助金」 申請期限迫る!3月31日まで!

小牧市では、新型コロナ対策として、市内中小企業者の非対面での販路開拓にかかる費用の一部を補助する「非対面型販路開拓支援補助金」を設けています。申請期限が3月31日と迫っていますので対象となる企業様はぜひご活用ください。※本補助金は当所が要望して実現した制度です。

補助内容 令和3年4月1日～令和4年3月31日までに要した下記に該当する経費

①自社でECサイト製作・改修

製作に係る委託料等 補助率: 2/3 限度額:30万円

非対面 小牧市補助金 検索

②既存のECサイトへの出店

出店にかかる費用

補助率: 2/3 (令和3年4月1日以降に既存ECサイトへ出店した場合)

補助率: 1/3 (令和3年3月31日以前に既存ECサイトへ出店済みの場合)

限度額:30万円

③ウェブサイトの開設・改修

ウェブサイトの開設、及び改修に係る委託料等 補助率: 2/3 限度額:15万円

(①～③うち複数の補助対象事業に申請する場合は、合計限度額60万円)

<問合せ先: 小牧市役所商工振興課 TEL76-1222>

秋田印刷株式会社

〒485-0041 小牧市小牧四丁目 270 番地
TEL (0568) 73-3101 FAX (0568) 72-1110
Mail: akita-p@ma.ccnw.ne.jp



Lady's Edoya エドヤ



社長 日比野良太郎

■MEGAドン・キホーテ UNY小牧店2F ☎・FAX0568-75-9883

■犬山駅東キャスト2F ☎・FAX0568-62-6213

■名鉄小牧ホテル1F ☎・FAX0568-75-9565

■アビタ知立店 1F ☎・FAX0566-83-8120

■MEGAドン・キホーテ UNY大口店2F ☎・FAX0587-95-8748

■アビタ各務原店 2F ☎・FAX0583-70-9882

■本部 犬山市松本町2-63

☎ 0568-62-3858
FAX 0568-62-8737

各種事業案内(会議は除く)		
3月		
1	火	・特定業務健康診断受付(2/24~3/4)
2・7・11	水・月・金	・確定申告・消費税申告指導会(事前予約制)
2	水	・部会共同事業 「職場の風土改革とこころの笑方箋」セミナー
4~6	金~日	・愛知県イベント「名古屋コーチン共和国」出展
5	土	・青年部事業「小牧YEG大交流会
8	火	・就職フェアin春日井&小牧(オンライン方式)
9	水	・就職フェアin春日井&小牧(オフライン方式)
24	木	・第73回通常議員総会
27	日	・てくてくalko城見市

融 資 と 金 利

Loan & Interest rate

		制度名	用途	期間	年 利 率
日本政策金融公庫 (2月1日現在)		マル経融資 小規模事業者 経営改善資金	運転	7年以内	1.21%
			設備	10年以内	※コロナ関連 特例あり
		一般貸付 ※1	運転	7年以内	担保提供の場合 1.06~2.15%
			設備	10年以内	担保不要の場合 2.06~2.55%
愛知県 (2021年度)	小規模企業等 振興資金 ※2	通常資金	運転	3年以内	1.30%
			設備	5年以内	1.40%
			設備	7年以内	1.50%
	小口資金	運転	3年以内	1.10%	
		設備	5年以内	1.20%	
		設備	7年以内	1.30%	
		設備	10年以内	1.40%	

※1 担保・第三者保証の条件により、異なる金利が適用されます。
 ※2 別途「信用保証料」が必要です。

相 談 室

Consultation room

<http://www.komaki-cci.or.jp/keiei/soudan/soudan.html>

詳細はこちら

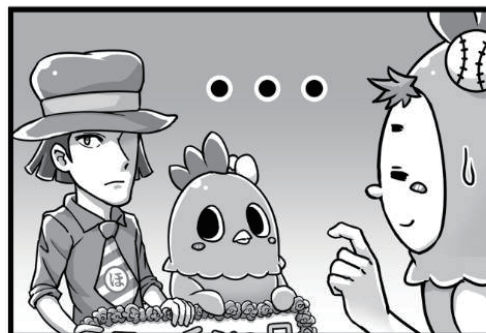

絵:青野三昧

私たちが がいます!

資金繰り・経営のこと、
一人で悩まず、まずはお電話ください。

0120-454-754

AICHI GUARANTEE
愛知県信用保証協会

中小企業の借入をサポートする公的機関です。

編集委員の つぶやき

事務局でドキュメントスキャナーを導入した。使ってみて思うのは、紙書類の電子データ化において必須アイテムなのではということ。普通のスキャナーと違って次の機能等が非常にありがたい。

- ・サイズ、向き、片面両面が混在しても一括でスキャンできる
- ・自動で文字起こしがされ、文字検索可能データができる

万が一火災等で紙書類が紛失しても、データで閲覧できるのでBCP対策にもなるのでは。まだ使ったことのない方は、是非体験してほしい。(H)

求人求職サイト こまジョブ

新卒

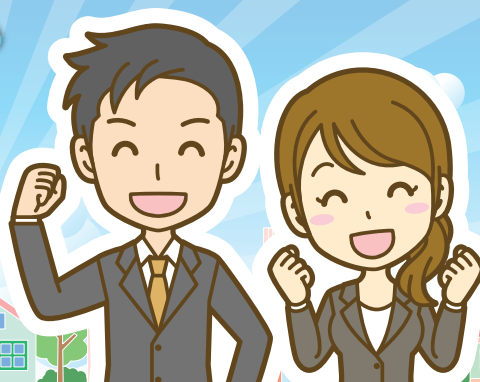
一般
求職者パート
アルバイト

2021年1月に開設した求人就職支援サイト「こまジョブ」ですが、ご好評につき2022年3月まで無料掲載期間を延長することが決定しました。就職支援コラムの執筆といったサイトの内容もパワーアップして運営してまいります。現在掲載されている企業様の求人情報の更新や新たに求人情報を掲載したい企業様におかれましてはQRコードより是非お申込みいただき、求人活動にお役立てください。



<問合せ先: 会員サービス課>

ご案内

令和4年度地域商談会(尾張会場)『発注企業』募集 今年はオンライン方式でも開催されます

発注企業と受注企業が面談し、具体的な商談や情報交換をしていただく地域商談会が6月に開催されます。令和4年度は対面+オンラインのハイブリッド方式です。「発注ニーズ」をお持ちの企業の皆様、新規取引先の開拓にぜひご参加ください。

開催日時 **対面方式** 6月22日(水) 13:00~17:15
オンライン方式 6月23日(木)~29日(水)

URL <http://www.aibsc.jp/>

参加費 無料

開催場所 稲沢市勤労福祉会館

募集期間 発注企業:3月1日(木)~25日(金) ※受注企業の募集は4月8日から募集開始します。

募集企業 発注企業(対面60社、オンライン30社)

<問合せ先: (公財)あいち産業振興機構 経営支援部 取引振興グループ 052-715-3068>



ご案内

事業復活支援金

対象者 新型コロナウイルス感染症の影響を受け、対象月の売上が基準期間の同月と比べて30%以上減少した事業者

基準期間 「2018年11月~2019年3月」、
「2019年11月~2020年3月」、
「2020年11月~2021年3月」から選択

給付額 準備期間の売上-対象月の売上×5ヶ月分

対象月 2021年11月~2022年3月から選択

申請期限 5月31日(火)

※一時支援金または月次支援金を受給している場合は、新たに事前確認を受ける必要はありません。

<問合せ先: 事業復活支援金事務局 申請者専用 相談窓口 0120-789-140>